



# つむぐ

綾羽高等学校  
綾紡会会報

vol. **3**  
2024

発行：綾羽高等学校綾紡会事務局 〒525-0025 滋賀県草津市西渡川1丁目18-1 TEL.077-563-3435 FAX.077-565-5820

## 食物調理科 製菓コースが頑張っています!



グルメ甲子園  
UME-1  
優勝!



WASYOKUグランプリ  
審査員特別賞受賞!



Ayaha Cafel  
毎年大盛況!!



梅チャウダー  
販売価格:300円/準備数:200食



ラ・フォル・ジュルネにも  
出店しました!



スイーツコンテスト  
見事優勝!!

エストピアホテルの  
シェフとのコラボ  
おせちを商品化!



## 綾紡会会長 石原 一憲



平素は綾紡会の活動にご理解、ご協力いただき誠にありがとうございます。

世の中がコロナ禍前の生活に戻り始め、学校では後輩たちが楽しみにしている各種行事がほぼ予定通りに行われています。さて今回、綾紡会の情報を少しでも多くの皆様に見ていただきたく、従来の会報・ホームページに加え、facebook・Instagramの綾紡会公式アカウントを開設し、綾紡会の情報が気軽に見られるようにしました。封筒の宛名面にQRコードを掲載していますので、ぜひともいいね！・フォローをお願いいたします。また、交流のきっかけづくりになればと卒業生のご活躍を引き続き募集しております。会報掲載をはじめ、SNSで発信させていただく予定ですのでたくさんのご応募お待ちしております。

2025年は滋賀で国民スポーツ大会・障害者スポーツ大会、大阪で大阪・関西万博が開催されると同時に、綾羽高等学校は創立60周年を迎えます。母校がこれからも発展していくためには我々卒業生がしっかり応援をしていく事が大切です。皆様のご協力をお願いします。

最後になりますが皆様のご活躍とご健勝を祈念申し上げます。



## 学校長 高萩 康全



綾紡会会員の皆様には平素より本校教育活動及び綾紡会活動に対し、ご理解とご協力を賜り厚く御礼申し上げます。

私は本年度から校長を拝命いたしました 高萩康全(たかはぎ やすのり)と申します。どうぞ宜しくお願いします。私は22歳で大学を卒業後、昭和62年綾羽高等学校に着任しました。そして現在まで綾羽高等学校一筋で生きてまいりました。振り返れば創立30周年記念で、多くの卒業生の皆様とお目にかかった日を忘れることはできません。九州や各地からもお集まりいただき、若輩の私に過去の綾羽高等学校について、先輩先生のエピソードなど様々なお話を聴かせていただきました。不思議なことに綾羽高等学校時代のお話をされると、皆様を取り巻く時間が巻き戻されて、全員が学生時代にタイムスリップしたようでした。とても素敵なお時間を頂きました。

さて、そんな綾羽高等学校もあと数年で60周年を迎えます、人に例えると還暦ですね。これが80年、100年を迎えられるよう綾羽高等学校の発展と、会員の皆様のご多幸を祈念して、挨拶とさせていただきます。



## 綾紡会会報にて 卒業生のお店・会社を 紹介してみませんか？

綾紡会では様々なジャンルでご活躍されている卒業生の皆さんのお店・企業・団体を紹介したい方を募集しています。自薦・他薦は問いませんので下記の必要事項をメールにてお送りください。尚、取材をお願いする際は綾紡会事務局よりご連絡させていただきます。

### 必要事項

- ①自薦か他薦 ②投稿者の氏名
- ③投稿者のメールアドレス・電話番号
- ④推薦される方の氏名 ⑤企業・団体名
- ⑥現在取り組まれている内容
- ⑦その他(会社のHPなどあればURLも記入)

同窓会メールアドレス

[ayaha.doso.1965@gmail.com](mailto:ayaha.doso.1965@gmail.com)



## 綾紡会理事 (スタッフ)募集!

皆さん、我々と一緒に  
綾紡会を盛り上げませんか？

日頃の活動として、年に一回の会報誌の作成、翔綾祭(体育祭・文化祭)の支援また、綾紡会行事を運営しています。現在、綾紡会会員は10,000名を超え、現在の役員・理事では運営が難しくなっています。ぜひ、参加したい・やってみたいという方がいましたら、QRコードから連絡お願い致します。



綾紡会

## 公式SNSはじめました!



Instagram



facebook

綾紡会からのお知らせや卒業生のご紹介など色々な事を発信します。卒業生、恩師のみなさんのフォローをよろしくお願いします。

# 各種大会・コンクール結果 (2022年9月～2023年8月)

## サッカー

### 県民体育大会

- 第3位

### 滋賀県秋季総合体育大会

- 第3位

### 春季総合体育大会

- ベスト4

## ソフトテニス

### 近畿高等学校ソフトテニス選手権大会(冬)

- 団体戦 ベスト8
- 個人 ベスト8

### 滋賀県民体育大会

- 個人 優勝・準優勝

### 滋賀県秋季総合体育大会

- 団体 優勝

### 県選抜インドア大会

- シングルス 準優勝
- 4ペア ベスト8

### 春季総合体育大会

- 団体戦 準優勝(近畿大会出場)
- 個人戦 優勝・5位・6位
- 3ペア インターハイ出場
- 6ペア 近畿大会出場

### 令和5年度 近畿高等学校ソフトテニス選手権大会

- 団体戦 ベスト16

### 県民体育大会(ブロック)

- 優勝

### 県民体育大会(団体戦)

- 優勝

### 県民体育大会(県大会)

- 2ペア 第3位



## バレーボール

### 滋賀県秋季総合体育大会

- ベスト4

### 滋賀県新人大会

- ベスト4

### 春季総合体育大会

- 準優勝(近畿大会出場)

### 県6人制バレーボール総合男女選手権大会

- 3位

## 柔道

### 滋賀県高等学校秋季総合体育大会

- 女子団体 準優勝
- 女子個人 準優勝(2名)
- 男子個人 第3位(1名)

### 滋賀県民体育大会高校の部柔道競技

- 女子団体 準優勝
- 男子団体 第3位
- 女子個人 第3位(1名)
- 男子個人 第3位(2名)

### 近畿高等学校定時制通信制課程体育大会

- 女子団体 優勝
- 女子個人 第3位(1名)

### 近畿高等学校柔道新人大会 個人試合

- 女子個人 第3位(1名)

### 近畿高等学校柔道新人大会 団体試合

- 女子団体 ベスト8

### 滋賀県ジュニア体重別選手権大会

- 個人 準優勝・4位

### 春季総合体育大会

- 男子団体 3位
- 女子団体 準優勝
- 男子個人 ベスト8
- 女子個人 準優勝・3位

### 定通春季総合体育大会

- 男子個人 優勝

### 全国定通大会

- 第3位



## 卓球

### 滋賀県秋季定通大会

- 女子個人 2位

### 近畿高等学校定時制通信制課程体育大会

- 女子団体 3位

## 弓道

### 第67回全国高校総体(全国大会)

- 女子個人 準優勝

### 滋賀県高等学校秋季総合体育大会

- 女子団体 優勝
- 男子・女子個人 優勝

### 近畿高等学校弓道選抜大会(近畿大会)

- 男子個人 2位
- 女子団体 優勝

### 滋賀県弓道選手権大会(高校の部)

- 女子近的競技 第4位
- 男子遠的競技 第2位・第5位
- 女子遠的競技 第1位



### 春季総合体育大会

- 男子近的競技 入賞(近畿大会出場)
- 男子遠的競技 2位
- 女子近的競技 2位(インターハイ・近畿大会出場)
- 女子近的競技 入賞(近畿大会出場)

## 空手道

### 滋賀県秋季総合体育大会

- 男子個人 第4位

### 春季総合体育大会

- 男子個人形競技 3位

## 野球

### 令和5年度 春季近畿地区高等学校野球滋賀大会

- 第3位

### 第105回 全国高等学校野球選手権記念滋賀大会

- ベスト8

## 食物調理科

### 第7回グルメ甲子園 UME-1フェスタ

- 優勝

### 全国高校生料理選手権

- 第3位

### 全日本高校生 WASHOKU グランプリ

- 審査員特別賞

## 製菓コース

### スイーツ甲子園 ふくしまチャレンジカップ

- 決勝大会出場



平成18年度卒業 (38期生)

しまだ じゅん  
**島田 淳**さん (旧姓: 仲西)

## 現在活躍中の場所

- ・ BAR EST (バル エスト)
- ・ 合同会社 Sparkle

☎ 0573-36-5437

✉ udatsu.colamino2023@gmail.com

岐阜県美濃市俵町2102

https://www.udatsucola.com



## 卒業生へインタビュー

- 1 現在のお仕事について教えてください。  
飲食店の運営、クラフトコーラの販売・マーケティング等を行っています。
- 2 在学中に印象に残った思い出を教えてください。  
スクーリングで大阪に通った時です。  
本学校でなく職場でもない場所に通えたことはたのしかったです。
- 3 仕事において気をつけている事を教えてください。  
いつどこで仕事に使える情報があるかわからないので日常生活から常にアンテナを張り巡らし、商品開発や販売機会の創出につながる情報を収集することです。

## 4 卒業生・在校生にメッセージをお願いします。

在校生の方々は今しかできない、体験できないことも多いので今の学生生活を全力で楽しみ尽くしてください。

卒業生の方々は楽しいこと、苦しいことがあると思いますがいろいろな経験が先々につながっていくのでやりきることを大切にしてください。また学生時代のつながりを思い返してみてください。



## 5 その他何かございましたらお願いします。

このページをきっかけにクラフトコーラについて・岐阜県に興味を持ってくれた人がいるといいなあ・・・

## お店やオススメ商品を、ぜひチェックしてください!

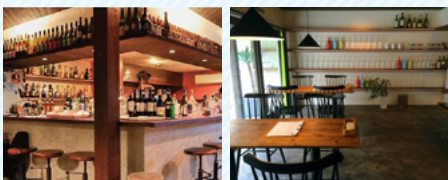

### BAR EST

- 営業時間 18:00~23:00
- ランチ 火・木曜日  
11:30~14:00
- 定休日 水曜日



Instagram



### うだつ上がるコーラ

富や繁栄の象徴でもあった「うだつ」が数多く上がる美濃市発のクラフトコーラ、「うだつ上がるコーラ」。

コーラナッツをはじめとするスパイスや蜂蜜に、岐阜特産のゆず・山椒・柿みつ・大豆味噌・純みりん・酢など、6つの食材を加えてじっくりと抽出した無添加シロップを使用した、まろやかな甘さと豊かに香る爽やかなフレーバーが特徴的です。

岐阜の魅力をたっぷり詰め込んだコーラをぜひ一度飲んでみてください!



Instagram



ホームページ



平成21年度卒業 (41期生)  
あずま たかのり  
**東 孝典**さん

## 現在活躍中の場所

### 株式会社ふぁみりーぷらす 訪問介護こころのね

☎ 075-748-9530  
✉ kokoronone02@outlook.jp  
京都市南区久世上久世町441-1 シャトープラザ101号室  
<https://kokoro-homon.com>



## 卒業生インタビュー

**1** 現在のお仕事について教えてください。  
妻と二人で訪問介護事業所を起ち上げ、現在は介護職員兼総務業務を行っております。

**2** 在学中に印象に残った思い出を教えてください。  
1番印象に残っているのは、高齢者施設や障がい者施設での介護実習です。私は、介護福祉科に通っていました。2年生になると介護実習が始まり、実習先の施設で初めて生の介護現場を知り、10代の若い自分にとってとても刺激的でした。  
20代で介護の仕事に就職した時に、高校時代の介護実習期間で高齢者の方とのコミュニケーションの取り方が身につけていたのか、スムーズに話をする事ができ、その時になって初めて介護実習を経験して良かったと思いました。

いまでは、自身もいつかは誰かの力を借りる時が来ると思っているので、その時まで、より良いサービスを提供してくれる人材が増えてくれたらと願い、精一杯介護業界で頑張っております。

**3** 仕事において気をつけている事を教えてください。  
訪問介護という仕事は、他の介護の仕事とは異なり、利用者様のご自宅にお邪魔して、職員が1人で利用者様の介助をさせていただく介護サービスです。  
施設介護などとは違い、ご自宅にお邪魔して1人で仕事をするので、上司等に直ぐに助けを求めることが出来ません。そのため、利用者様のご自宅へ行くまでに、利用者様に変化などがない事を確認して、サービスに入ることを心掛けています。また、利用者様との関係性が築けた後やサービスに対しての慣れが出た時に、サービスの質の低下に繋がると考えています。サービスの質を下げないように常に初心に帰るようにしています。利用者様は、日々状態が低下していくことが多いため、毎サービス時と同じサービスではなく、自身が行うサービスを日々良いものに变化させていけるよう気をつけています。

**4** 卒業生・在校生にメッセージをお願いします。  
私自身、卒業後やりたいことが多く、なかなか定まらなくて、色々な仕事をしてきましたが、最後にたどり着いたのは、在学中に学んでいた介護でした。在学中は自分に1番合わない仕事だと思っていましたが、いまとなれば介護を学んでいて良かったと思える私の天職になっています。  
過去、現在、これから学んでいくことは、いつか絶対に自分自身の私生活にとって役に立つことなので、常日頃から学びを大切に、日々を楽しんで過ごしてもらいたいと思います。

**5** その他何かございましたらお願いします。  
弊社は、女性の働きやすい環境づくりに力を入れて経営している企業です。  
現在では、男性が育児休業を取り、女性が働くということも珍しくありませんが、現状女性が育児休業を取ることがまだ大半を占めています。そのため、弊社では、育児休業を取りやすく、出産後の復帰もできやすいよう、子ども同伴出勤も可能な体制を作っています。これからも、職員の皆さんが働きやすいよう良い取り組みを取り入れていきたいと考えていますので、興味のある方は一度ご連絡ください。一緒に、楽しく働いていきましょう。

訪問スタッフの一人ひとりが自信とやりがいを持ち、生き生きと活躍しています。



令和  
4年度

# 会計決算報告



## 〈収入の部〉

単位 (円)

項目	予算額	執行額	備考
綾 紡 会 費	3,636,000	3,636,000	令和3年度卒業生303名×12,000円
雑 収 入	21	53,134	普通預金利息、九州支部役員会経費払戻、PC払戻等
繰 越 金	369,679	369,679	令和3年度繰越金
合 計	4,005,700	4,058,813	

## 〈支出の部〉

単位 (円)

項目	予算額	執行額	備考
卒業記念品代	450,000	0	卒業証書ホルダー (2月請求のため)
綾紡会員管理費等	20,000	900,739	新入会員管理費、会員登録費、名簿発行に伴う調査費、名簿作成費
綾紡会報費	1,000,000	182,072	綾紡会報費 (郵送+セット料2月請求のため作成費のみ)
事務通信費	100,000	48,582	役員会等案内発送費、封筒印刷代
会 議 費	800,000	414,208	新役員歓迎会費、役員交通費、会議お茶代など
慶 弔 費	20,000	0	慶弔費
研 修 費	30,000	0	PTA 合同研修旅行助成費
各種支援費	200,000	25,000	サッカー部決勝放映料
クラス会補助費	100,000	0	同窓会補助費
長期事業計画基金	1,000,000	1,000,000	長期事業計画基金
予 備 費	285,700	252,678	予備費 (PC購入代)
合 計	4,005,700	2,823,279	

## 〈長期特別基金〉

単位 (円)

年度	金額	年度	金額
H20～23	0	H30	2,500,510
H24	3,003,593	R元	500,061
H25	解約×2,302,021	R2	2,000,068
H26	2,001,597	R3	2,500,043
H27	2,001,173	R4	1,000,000
H28	1,500,564	合計	19,008,187
H29	2,000,578		

## クラス会補助制度のご案内

綾紡会では同窓会を開催される皆様へ補助制度を設けています。詳細は下記の通りになりますのでぜひご利用ください。



- ① 補助金額は1名1,000円×参加人数 (年1回に限ります)
- ② 原則、恩師の先生の参加をお願いします。
- ③ 開催した時の写真は [ayaha.doso.1965@gmail.com] へお送りください。
- ④ 申請は綾紡会ホームページにあります google フォームから申請をお願いします。
- ⑤ 綾紡会会報「つむぐ」に掲載をお願いします。その際は申請者に連絡させていただきます。

## 各種変更連絡のお願い

ご結婚やお引越しなど、氏名・住所が変わった際には綾紡会ホームページの専用ページからご連絡をお願いします。ご連絡いただけない場合、綾紡会からの大切なお知らせが届けられませんので皆様のご理解・ご協力をよろしくお願いいたします。  
※綾紡会名簿データの管理は株式会社サルト (兵庫県姫路市) に委託しています。

## ■綾羽高等学校綾紡会における個人情報の取扱いについて

綾羽高等学校綾紡会は、適正かつ公正な手段によって、会員の情報を収集します。また、個人情報保護法等の法令を遵守し、適切に取り扱うとともに正確性・機密保持に万全を尽くすよう努めてまいります。

1. 会員の個人情報の利用目的
  - ・綾紡会からの各種案内等の発送
  - ・会員名簿の作成
  - ・その他、会則に定める事項の遂行に必要と判断された諸事業
2. 個人情報の登録項目  
綾紡会事務局で登録管理している、個人情報の項目は下記の通りです。
  - ・氏名 / 卒業年度 / 自宅住所 / 電話番号
3. 第三者への開示・提供について  
会員本人の同意が有る場合と、法令に基づく請求の場合以外は会員の個人情報、学校・同窓生以外の第三者へは開示・提供はいたしません。
4. 個人情報の適切な管理について  
会員の個人情報は、正確かつ最新のものに保つよう努めるとともに、その

機密保持には万全をつくします。事業遂行上の必要性から外部業者へ業務委託等を行う場合につきましても委託先に機密保持義務を課す等、その管理・監督に努めます。

また、名簿の発行・配布した場合、受け取った会員は盗難・紛失に十分気をつけ、商業目的などで転売してはいけません。転売が発覚した場合は調査を実施し場合によっては法的措置をとる事もあります。

5. 会員からの開示等の求めに応じる方法
  - ・ご自分の情報について照会したい場合は下記までご連絡ください。本人である事が確認できた場合に限り開示します。その際にご自分の情報の訂正または削除を希望される場合はそれに応じます。
  - ・会員自身の提供は任意です。ただし提供されない場合は、綾紡会からの各種ご案内ができなくなる場合があります。

【問い合わせ先】綾羽高等学校綾紡会事務局

TEL. 077-563-3435 FAX. 077-565-5820